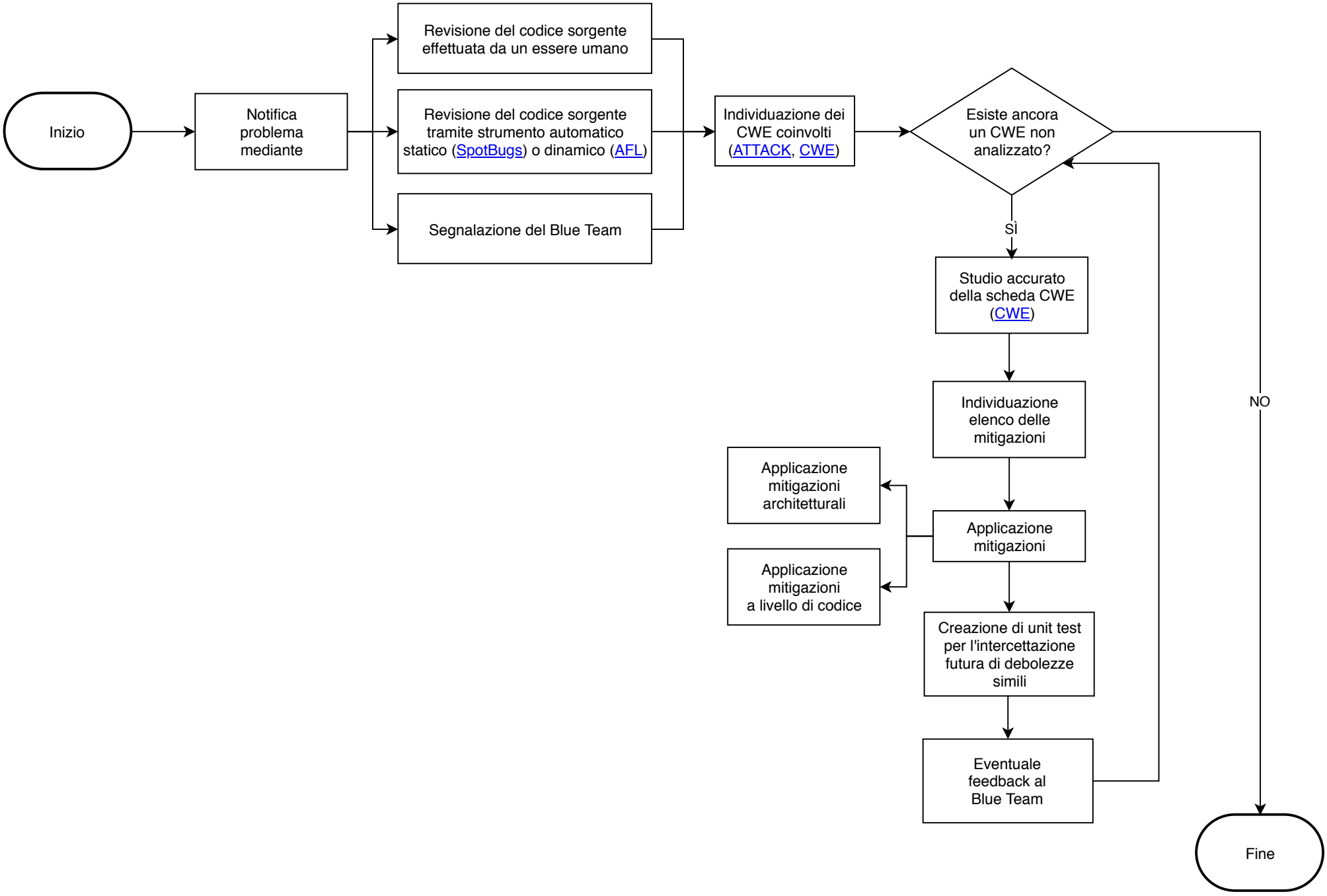
Inizio
Notifica problema mediante
Revisione del codice sorgente effettuata da un essere umano
Revisione del codice sorgente tramite strumento automatico statico (SpotBugs) o dinamico (AFL)
Segnalazione del Blue Team
Individuazione dei CWE coinvolti (ATTACK, CWE)
Esiste ancora un CWE non analizzato?
SÌ
NO
Studio accurato della scheda CWE (CWE)
Individuazione elenco delle mitigazioni
Applicazione mitigazioni
Applicazione mitigazioni architetturali
Applicazione mitigazioni a livello di codice
Creazione di unit test per l'intercettazione futura di debolezze simili
Eventuale feedback al Blue Team
Fine